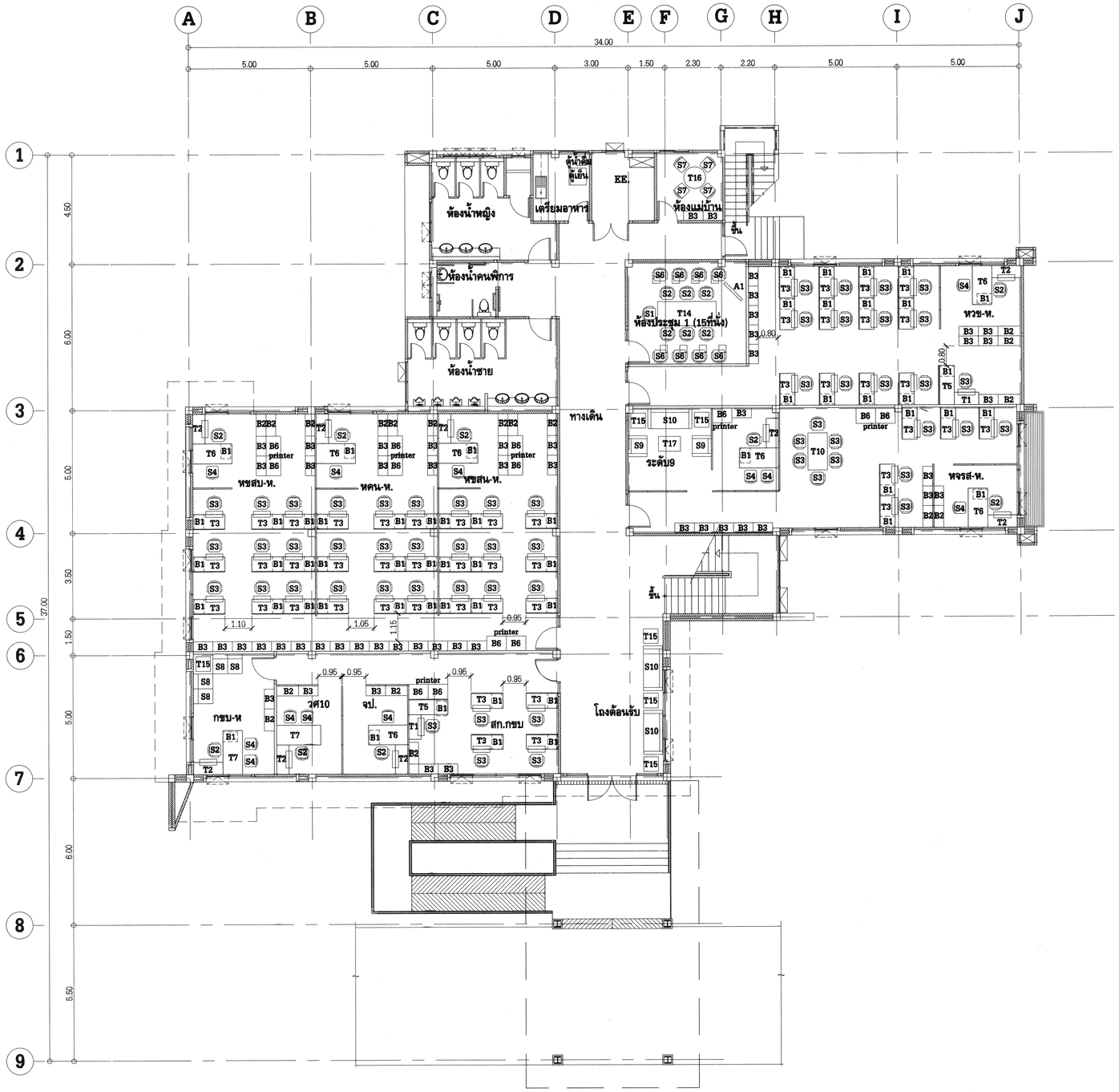
แผ่นที่	เลขที่แบบ	แผ่นที่
	AB-SNO-0F12-3-I-02/19	



แปลนเฟอร์นิเจอร์ ชั้น 1

มาตราส่วน 1 : 100

การไฟฟ้าฝ่ายผลิตแห่งประเทศไทย

ฝ่ายออกแบบและบริหารงานก่อสร้าง

ได้รับการรับรอง ISO 9001:2008

53 หมู่ 2 ถนนรัฐนิหวงศ์ บางกรวย นนทบุรี 11130 โทร436-1910-3

งานออกแบบ และ เอกสารประกอบแบบถือเป็นสมบัติของ ฝ่ายออกแบบและบริหารงานก่อสร้าง การไฟฟ้าฝ่ายผลิตแห่งประเทศไทย ห้ามผู้ใดนำไปใช้งาน ทำซ้ำ หรือ ดัดแปลง โดยไม่ได้รับอนุญาตเป็นลายลักษณ์อักษร จาก การไฟฟ้าฝ่ายผลิตแห่งประเทศไทย

ออกแบบ

สถาปนิก (นาย อดิศร ศรีสุพรรณ)

สถาปนิกภายใน (นางสาวศานติวร เอื้อประเสริฐ)

(นาย อภิสิทธิ์ เณรูรวโรหม์)

วิศวกรโครงสร้าง (นาย กฤษณะ ฤทธิ์ศักดนท์)

วิศวกรสุขาภิบาล (นางสาว ปรางค์ทิพย์ ชัยเวส)

วิศวกรไฟฟ้า (นาย สุรชาญ์ ณ เชียงใหม่)

วิศวกรเครื่องกล (นาย เผด็จ โพธิ์แก้ว)

ตรวจสอบ

ผู้ควบคุมงาน กฟผ. (นาย บุญชัย ผลุงผลบัติการ)

(นาย ตนุพงษ์ สรรพคุณ)

(นาย อภิศักดิ์ รำพึงชิญ)

(นาย นพพร สกุลรัตน์ไพศาล)

หัวหน้าแผนกบริหารสัญญาก่อสร้างอาคาร (นาย ศรชัย อภิบาลพลธรรม)

เห็นชอบ

(นาย สโรจน์ จันโท้ว)

หัวหน้ากองบริหารงานก่อสร้าง

ผู้รับจ้าง

CAN DO CONSTRUCTION CO.,LTD

222 ถนนเทศบาลรังรักษ์เหนือ แขวงลาดยาว

เขตจตุจักร กรุงเทพมหานคร 10900

TEL. 591-3972 , 591-4906 FAX. 954-3759

เขียนแบบ (นางสาว กัญญาพัชร แก้วทับทิม)

ตรวจสอบ (นาย สำราญ เจริญวงศ์)

รับรอง (นาย สำราญ เจริญวงศ์)

วิศวกรโครงการ

AS-BUILT DRAWING

งานอาคารสำนักงาน (อขน.)

แบบแสดง

แปลนเฟอร์นิเจอร์ชั้น 1

อ้างอิงแบบ กฟผ. เลขที่	แบบเลขที่
SNO-0F12-3-I-02/19	AB-SNO-0F12-3-I-02/19
เลขที่งาน	**จำนวนแผ่น**
257112-3	19